

ハザマの廃棄物最終処分場 トータルエンジニアリング

土と水と、そこに暮らす人々のために



Hazama

株式会社 間組 (ハザマ) <http://www.hazama.co.jp/>
パンフレットに関するお問い合わせは ☎0120-221-913 広報室まで。

本 店 〒105-8479 東京都港区虎ノ門 2-2-5 Tel. 03 (3588) 5700

技術研究所	〒305-0822 つくば市蒔間515-1	Tel.029 (858) 8800
札幌支店	〒060-0001 札幌市中央区北1条西10-1-15 キリン札幌ビル	Tel.011 (272) 6500
東北支店	〒980-8640 仙台市青葉区片平1-2-32	Tel.022 (266) 8111
北陸支店	〒950-0082 新潟市東万代町1-22 風間ビル	Tel.025 (243) 5577
関東土木支店	〒105-8479 東京都港区虎ノ門2-2-5	Tel.03 (3588) 5950
東京建築第一支店	〒105-8479 東京都港区虎ノ門2-2-5	Tel.03 (3588) 5900
東京建築第二支店	〒105-8479 東京都港区虎ノ門2-2-5	Tel.03 (3588) 5930
横浜支店	〒231-8417 横浜市中区元浜町3-21-2 ヘリオス関内ビル	Tel.045 (212) 6410
名古屋支店	〒460-0003 名古屋市中区錦2-4-16	Tel.052 (204) 1304
大阪支店	〒530-0004 大阪市北区堂島浜2-2-8 東洋紡ビル	Tel.06 (6348) 1122
四国支店	〒760-0040 高松市片原町11-1	Tel.087 (826) 0826
広島支店	〒730-0051 広島市中区大手町5-3-18 YSビル	Tel.082 (244) 1241
九州支店	〒812-8562 福岡市博多区下呉服町1-1 日通ビル	Tel.092 (271) 0172
国際事業統括支店	〒105-8479 東京都港区虎ノ門2-2-5	Tel.03 (3588) 5850



Hazama

ハザマの廃棄物最終処分場トータルエンジニアリング 目指すは、何よりも安全でクリーンな処分場。―― 皆さまの頼れるパートナーとして、 ベスト・ソリューションを追求していきます。

豊かで清潔な街づくりに欠かせない廃棄物最終処分場。
その建設や維持管理において、最も重要なのは何といっても安全性です。
すなわち周辺環境への影響を限りなくゼロに抑えること。
安全でクリーンな最終処分場を実現するさまざまな工法、既設の処分場をより安全に、より長く運用するための技術など、
ハザマは、幅広い分野にわたる技術開発を進め、多くの施工実績を重ねてきました。
こうした技術や経験をバックに、企画・調査から設計・施工、そしてアフターケアまで、
つねにベスト・ソリューションを追求し、企業者の皆さま、地域住民の方々の頼れるパートナーとして行動します。

■ハザマの技術

高品質最終処分場の新設、既設処分場の機能向上――ハザマは、豊富な技術で多様なニーズに応えています。

*はハザマが独自の開発技術、改良技術を保有しているもの

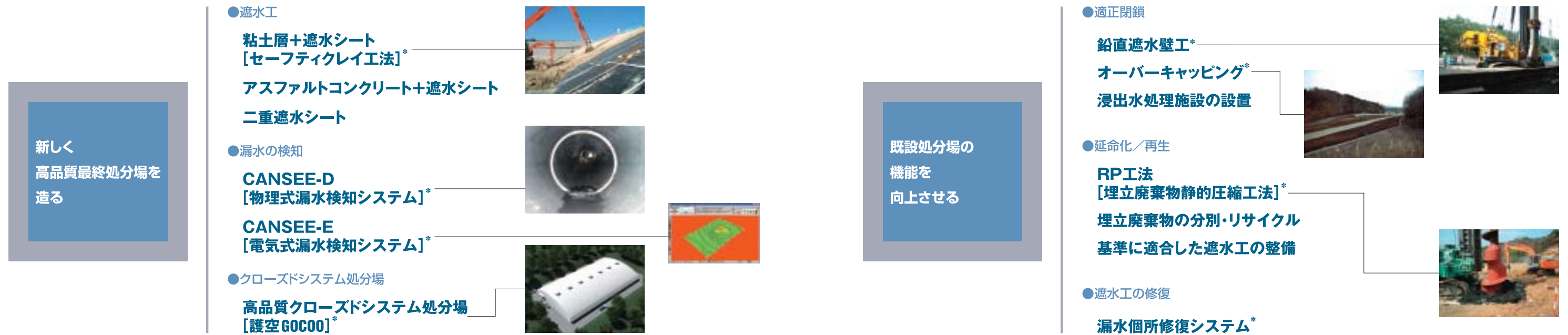

■ハザマのトータルサポート

建設用地の選定など企画・調査から設計・施工、そしてアフターケアまで――ハザマは、皆さまのパートナーとして行動します。

企画・調査	→	設計・施工	→	維持管理・アフターケア
<ul style="list-style-type: none"> ・新設のためにまず用地を確保したい ・規模、処理能力はどのくらい必要? ・地域住民との対話を円滑にすすめたい ・使用中の処分場に問題が… ・使用中の処分場をできるだけ長く使いたい ・処分場を早く廃止したい 		<ul style="list-style-type: none"> ・立地条件等からみた最適な処分場の形態は? ・できるだけ早く供用を開始したい ・安全な遮水工にしたい ・施工中の騒音や振動は大丈夫か? 		<ul style="list-style-type: none"> ・浸出水の地下浸透が心配… ・運用についてチェックしたいことが… ・処分場の跡地を早く有効利用したい
<p>まずはハザマにご相談下さい。 お客さまのニーズを把握し、 綿密な調査をもとに企画立案します。</p>		<p>ハザマにお任せ下さい。 最適な設計、確実な施工で ご期待に応えます。</p>		<p>いつでもハザマにご連絡下さい。 適切なアドバイスや 対策の検討を行っています。</p>